



**KENYATAAN MEDIA
YB MENTERI KERAJAAN TEMPATAN DAN PERUMAHAN
DAN
MENTERI KEWANGAN II
NEGERI SABAH**

26 JULAI 2021

A LAPORAN HARIAN KES JANGKITAN COVID-19

- 1 Berdasarkan laporan Jabatan Kesihatan Negeri Sabah, jumlah kes positif baharu COVID-19 pada hari ini adalah sebanyak **720 kes**, menjadikan jumlah kumulatif sebanyak **80,190 kes**. Enam (6) kes kematian dilaporkan pada hari ini iaitu empat (4) kes di Kota Kinabalu manakala Kota Marudu dan Sandakan masing-masing mencatatkan satu (1) kes. Takziah diucapkan kepada keluarga yang terlibat.

- 2 Jumlah pesakit COVID-19 discaj dari hospital / sembuh 488 menjadikan jumlah kumulatif 74,085 orang. Seramai 3,507 pesakit sedang menerima rawatan iaitu 673 orang di hospital, 2,563 orang di Pusat Kuarantin dan Rawatan Berisiko Rendah (PKRC) Awam manakala 271 orang di Pusat Tahanan Sementara (PTS) / Penjara. Bilangan pesakit dalam ICU pula ialah 77 orang dan 17 orang lagi memerlukan alat bantuan pernafasan (*ventilated*).

3 Kes-kes jangkitan COVID-19 pada hari ini mengikut daerah adalah seperti berikut:

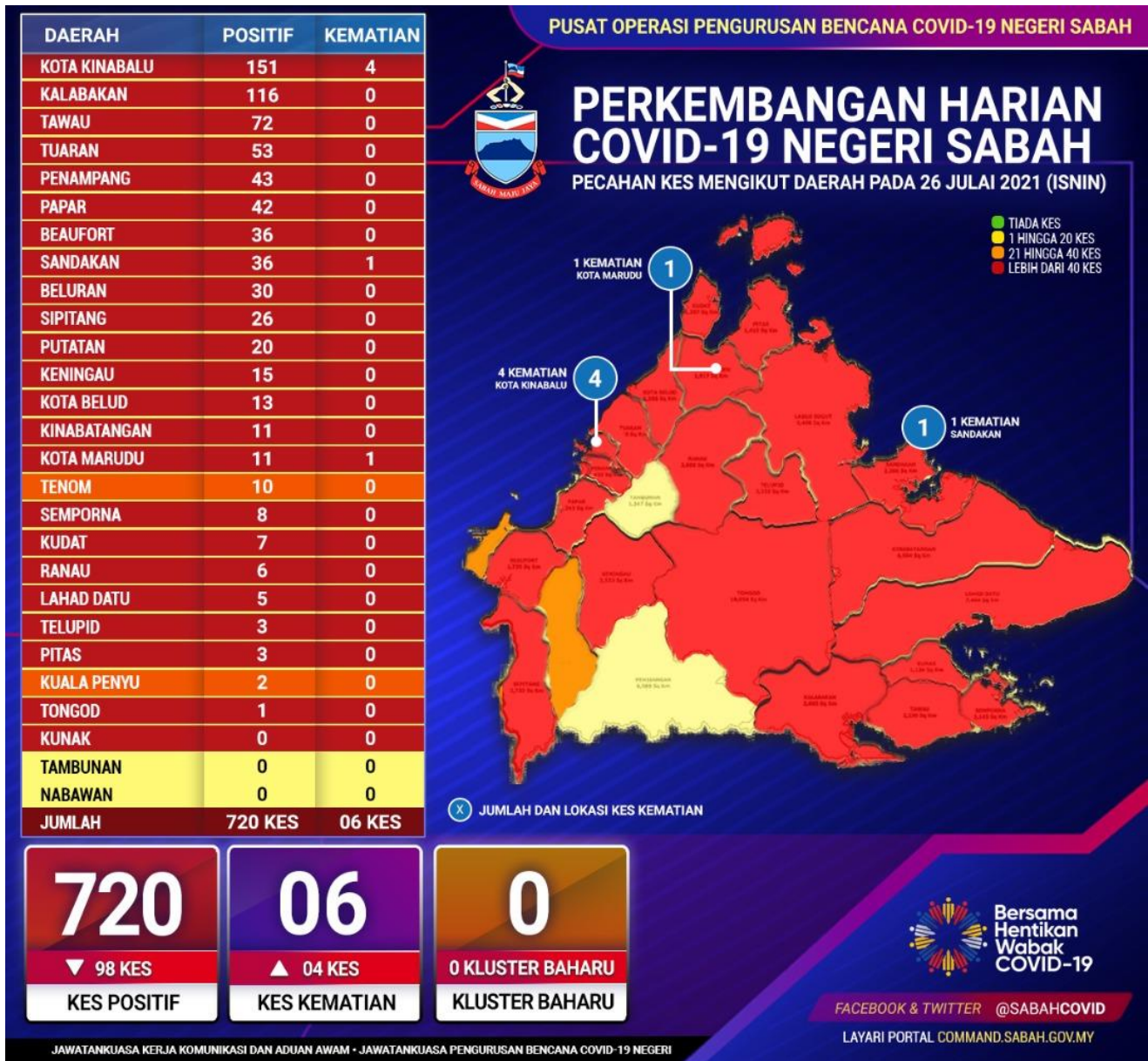

Daerah Telupid dan Semporna berubah dari zon jingga ke zon merah.

4 Pecahan daerah mengikut zon:

- Zon Merah 23 daerah
- Zon Jingga dua (2) daerah
- Zon Kuning dua (2) daerah

i. Kedudukan Kes Positif COVID-19

- a. Jumlah kes positif COVID-19 Sabah pada hari ini ialah (720) kes iaitu penurunan sebanyak (98) kes berbanding (818) kes yang dicatatkan semalam (25 Julai 2021).
- b. Sebanyak (331) kes atau 45.97% penyumbang utama jumlah kes hari ini adalah dari Saringan Kontak Rapat, diikuti tambahan kes dari Kluster Sedia Ada dengan (226) kes atau 31.39% dan Saringan Bergejala sebanyak (103) kes atau 14.31% dari kumulatif kes harian Negeri Sabah. Tiada kluster baharu dicatatkan pada hari ini.
- c. Untuk Saringan Kluster, Kluster Agathis adalah penyumbang tertinggi iaitu sebanyak (112) kes daripada keseluruhan (226) kes yang berpunca daripada Saringan Kluster. Bagi Saringan Kontak Rapat pula, Kota Kinabalu menyumbang kes tertinggi dengan (69) kes daripada kumulatif kes yang berpunca daripada Saringan Kontak Rapat iaitu (331) kes.
- d. Sejumlah 83.6% daripada kes-kes hari ini adalah dalam Kategori 1 dan Kategori 2. Kategori 1, iaitu (255) kes adalah mereka yang tidak mengalami sebarang simptom dan Kategori 2 iaitu sebanyak (347) kes sekadar mengalami simptom ringan (mild). Kedua kategori pesakit ini tidak perlu dimasukkan di hospital untuk rawatan, sekadar ditempatkan di PKRC.
- e. Seluruh daerah di Negeri Sabah mencatatkan perubahan angka kes positif COVID-19 yang terus meningkat dan dengan jumlah catatan sebanyak (331) kes daripada Saringan Kontak Rapat, dapat disimpulkan masih terdapat kebarangkalian tinggi berlakunya aktiviti ketidakpatuhan SOP yang telah digariskan sungguhpun pelbagai seruan dan saranan telah dilakukan oleh pihak Kerajaan.

ii. **Perincian Kes COVID-19 HARI INI**

a. Bilangan kes positif COVID-19 hari ini diperolehi melalui saringan pelbagai kategori seperti yang ditunjukkan jadual di bawah:

Bil.	Kategori Saringan	Bilangan Kes	Peratusan
1	Kluster	226	31.39%
2	Bergejala	103	14.31%
3	Kontak Rapat	331	45.97%
4	Bersasar	16	2.22%
5	Lain-lain	44	6.11%
JUMLAH		720	100%

b. Daerah yang mencatatkan peningkatan kes positif COVID-19 hari ini dengan perbandingan kes semalam (25 Julai 2021) adalah seperti jadual yang ditunjukkan di bawah:

Bil.	Daerah	Catatan Kes 25/07/2021	Catatan Kes 26/07/2021	Bilangan Peningkatan Kes
1	Kalabakan	8	116	+108
2	Sandakan	16	36	+20
3	Tawau	55	72	+17
4	Kota Belud	2	13	+11
5	Tuaran	44	53	+9
6	Kota Marudu	7	11	+4
7	Papar	37	42	+5
8	Tenom	5	10	+5
9	Semporna	5	8	+3
10	Pitas	1	3	+2
JUMLAH		180	364	+184

c. Daerah yang kekal catatan kes baharu sebagaimana semalam adalah seperti jadual yang ditunjukkan di bawah:

Bil.	Daerah	Catatan Kes 24/7/2021	Catatan Kes 25/7/2021	Bilangan Kes
1	Putatan	20	20	20
JUMLAH		20	20	20

d. Daerah yang mencatatkan penurunan kes positif COVID-19 hari ini dengan perbandingan kes semalam (25 Julai 2021) adalah seperti jadual yang ditunjukkan di bawah:

Bil.	Daerah	Catatan Kes 25/07/2021	Catatan Kes 26/07/2021	Bilangan Penurunan Kes
1	Keningau	69	15	-54
2	Penampang	77	43	-34
3	Sipitang	57	26	-31
4	Beaufort	66	36	-30
5	Kunak	26	0	-26
6	Telupid	24	3	-21
7	Kota Kinabalu	167	151	-16
8	Kudat	22	7	-15
9	Beluran	44	30	-14
10	Lahad Datu	16	5	-11
11	Kinabatangan	20	11	-9
12	Ranau	15	6	-9
13	Tongod	9	1	-8
14	Kuala Penyu	5	2	-3
15	Tambunan	1	0	-1
JUMLAH		618	336	-282

e. Daerah yang mencatatkan Sifar (0) kes

Tiga (3) daerah yang mencatatkan sifar (0) kes pada hari ini iaitu:

- Kunak

- Nabawan
- Tambunan

f. Punca mempengaruhi kes positif COVID-19 hari ini mengikut daerah dan kategori kes adalah seperti yang ditunjukkan jadual di bawah:

Daerah	Kategori Kes					Bilangan Kes Baharu
	Saringan Kluster	Saringan Kontak Rapat	Saringan Bergejala	Saringan Bersasar	Lain-lain Saringan	
Kota Kinabalu	13	69	37	8	24	151
Kalabakan	112	2	1	1	0	116
Tawau	27	29	11	1	4	72
Tuaran	2	42	4	1	4	53
Penampang	1	33	9	0	0	43
Papar	11	25	6	0	0	42
Beaufort	0	32	4	0	0	36
Sandakan	6	19	6	3	2	36
Beluran	20	9	0	0	1	30
Sipitang	13	7	4	0	2	26
Putatan	3	12	5	0	0	20
Keningau	3	7	4	1	0	15
Kota Belud	1	8	3	0	1	13
Kinabatangan	8	0	1	0	2	11
Kota Marudu	0	11	0	0	0	11
Tenom	0	10	0	0	0	10
Semporna	0	6	1	0	1	8
Kudat	0	3	3	0	1	7
Ranau	5	1	0	0	0	6
Lahad Datu	0	0	2	1	2	5
Telupid	0	1	2	0	0	3
Pitas	0	3	0	0	0	3
Kuala Penyu	0	2	0	0	0	2
Tongod	1	0	0	0	0	1
Kunak	0	0	0	0	0	0
Tambunan	0	0	0	0	0	0
Nabawan	0	0	0	0	0	0
JUMLAH	226	331	103	16	44	720

g. Catatan Kes Positif baharu COVID-19 hari ini melalui saringan mengikut daerah dan nama kluster adalah seperti yang ditunjukkan jadual di bawah :

Daerah	Nama Kluster	Jumlah Kes Baharu
Kota Kinabalu	Kluster Jalan Mat Salleh	13
Sandakan	Kluster Jalan Utara 2	2
	Kluster Kg Istimewa 2	4
Kalabakan	Kluster Agathis	112
Tongod	Kluster Kampung Mananam	1
Ranau	Kluster Simpang Tiga Ranau	2
	Kluster Jalan Mat Salleh	2
	Kluster Pekan Ranau	1
Penampang	Kluster Jalan Mat Salleh	1
Sipitang	Kluster Kampung Melamam	13
Keningau	Kluster Jambatan Liawan	2
	Kluster Gerbang Kauran	1
Papar	Kluster Angsana	2
	Kluster Jalan Kebun Lama	9
Putatan	Kluster Jalan Mat Salleh	3
Kinabatangan	Kluster Bukit Mas	8
Tawau	Kluster Jalan Membalua	1
	Kluster Serudung Baru	4
	Kluster Tembok Tawau 2	22
Beluran	Kluster Sawit Lung	20
Tuaran	Kluster Jalan Mat Salleh	2
Kota Belud	Kluster Nahaba 2	1
JUMLAH		226

6 Tiada **kluster baharu** direkodkan hari ini.

7 Jumlah kapasiti katil 6,436 unit

- Hospital 818 unit.
- Pusat Kuarantin dan Rawatan Berisiko Rendah (PKRC) Awam 3,780 unit.
- Pusat Tahanan Sementara (PTS) / Penjara 1,838 unit.

Jumlah peratusan penggunaan katil ialah 54.49%.

B BILANGAN LOKALITI PKPD MENGIKUT DAERAH

BIL	DAERAH	BILANGAN PKPD AKTIF (Ketakat 26 Julai 2021)
1	Kota Kinabalu	25
2	Sipitang	12
5	Sandakan	7
6	Keningau	7
3	Beaufort	6
4	Tawau	6
7	Penampang	6
8	Kudat	6
10	Papar	3
9	Kota Belud	2
11	Pitas	2
13	Tuaran	2
12	Putatan	1
14	Lahad Datu	1
15	Kota Marudu	1
JUMLAH		87

C PELAKSANAAN PKPD BARU

Sidang Khas MKN telah meneliti pembentangan oleh KKM dan setelah mengambil kira penilaian risiko serta trend jangkitan COVID-19, Kerajaan bersetuju untuk mengenakan PKPD di lokaliti-lokaliti berikut:

BIL	Lokaliti PKPD	Tarikh Mula PKPD	Tarikh Tamat PKPD
1.	Kampung Kauran, Keningau, Sabah	28 Julai 2021	10 Ogos 2021
2.	Tiga Perkampungan di Sipitang, Sabah <ul style="list-style-type: none">Kampung MenengahKampung Buang SayangKampung Pasir Putih Sipitang	28 Julai 2021	10 Ogos 2021
3.	Kampung Mostyn Lama, Kunak, Sabah	28 Julai 2021	10 Ogos 2021

4.	Perumahan Ladang Pontian Kuril, Kinabatangan, Sabah	28 Julai 2021	10 Ogos 2021
5.	Taman Kinarut Ria, Papar, Sabah	28 Julai 2021	10 Ogos 2021
6.	Kampung Tawadakan, Kota Belud, Sabah	28 Julai 2021	10 Ogos 2021

D PELANJUTAN PKPD

Sidang Khas MKN juga telah meneliti pembentangan KKM mengenai situasi di lokaliti PKPD dan setelah mengambil kira penilaian risiko serta trend jangkitan COVID-19, telah bersetuju untuk melanjutkan PKPD di lokaliti- lokaliti berikut:

BIL	Lokaliti PKPD	Tarikh Tamat PKPD	Cadangan
1.	Kawasan Sekitar Kampung Patikang Ulu, Keningau, Sabah <ul style="list-style-type: none"> • Kampung Patikang Ulu • Kilang & Kuarters Focus Lumber • Kilang & Kuarters Veracity • Kilang & Kuarters Hasil Jadi • Pusat Memandu IDA • Penempatan Warga Indonesia 	27 Julai 2021	Pelanjutan dari 28 Julai 2021 sehingga 10 Ogos 2021
2.	Kampung Madsiang, Penampang, Sabah	27 Julai 2021	Pelanjutan dari 28 Julai 2021 sehingga 10 Ogos 2021

E PENAMATAN PKPD

Sidang Khas MKN setelah meneliti pembentangan KKM mengenai situasi semasa, Kerajaan bersetuju untuk menamatkan PKPD di lokaliti-lokaliti berikut:

BIL	Lokaliti PKPD	Tarikh Mula PKPD	Cadangan
1.	Taman Muhibbah Fasa 1, 2 & 3, Beaufort, Sabah	14 Julai 2021	Ditamatkan pada 27 Julai 2021 seperti yang dijadualkan
2.	Dua (2) Lokaliti di Penampang, Sabah <ul style="list-style-type: none">• Apartment Beverly Hills Fasa 2• Kampung Kobusak	14 Julai 2021	Ditamatkan pada 27 Julai 2021 seperti yang dijadualkan

F STATISTIK VAKSINASI NEGERI SABAH

- 1 Setakat hari ini, **tiada** suntikan baharu dibuat bagi Fasa 1 Dos 1 Program Imunisasi COVID-19 Kebangsaan (PICK) menjadikan jumlah kumulatif kekal sebanyak 66,250 orang.
- 2 Bagi Fasa 1 Dos 2 pula, **tiada** suntikan baharu dibuat pada hari ini menjadikan jumlah kumulatif kekal sebanyak 58,574 orang.
- 3 Manakala, bagi Fasa 2 Dos 1 PICK, **28,454** suntikan baharu dibuat menjadikan jumlah kumulatif sebanyak 599,287 orang.
- 4 Bagi Dos 2 Fasa 2 pula, **801** suntikan baharu harian dibuat menjadikan jumlah kumulatif sebanyak 321,683 orang.
- 5 Pendaftaran penerima vaksin pada hari ini ialah 20,170 menjadikan jumlah kumulatif yang mendaftar sebanyak 1,079,973 (Mysejahtera 995,644: Laman Web 84,064: Talian Vaksinasi 265) bersamaan 39.2.%

G BANTUAN BAKUL MAKANAN (*FOOD BASKET*)

Setakat hari ini, sejumlah **356,639** bakul makanan telah diagihkan kepada golongan yang terkesan di bawah Program Bantuan Prihatin COVID-19 3.0.

H LAPORAN SEKATAN JALAN RAYA (SJR), PENGUATKUASAAN PERAIRAN SABAH, PBT, SANITASI DAN HEBAHAN AWAM *INFO ON WHEELS*

- 1 Sejumlah 139 SJR dilaksana dalam tempoh 24 jam, melibatkan pemeriksaan 40,902 buah kenderaan. Daripada jumlah tersebut, 126 buah kenderaan diarah berpatah balik. Pada hari ini, PDRM melaksanakan 68 hebahan melalui kereta peronda dan tiada tangkapan dibuat.
- 2 Sebanyak 48 kompaun melanggar SOP COVID-19 telah dikeluarkan seluruh Sabah.
 - 13 Orang : Tidak Memakai Pelitup Muka/Tidak Memakai Pelitup Separuh Muka Dengan Betul.
 - Lapan (8) Orang : Individu Gagal Mendaftar Masuk Premis
 - Sembilan (9) Orang : Membawa Penumpang Berlebihan
 - 17 Orang : Tidak Mematuhi Arahan Kawalan Pergerakan
 - Satu (1) Orang : Premis Gagal Melaksanakan Penjarakan Sosial
- 3 Penguatkuasaan SOP turut dijalankan di perairan laut Sabah oleh Pasukan Polis Marin dan Agensi Penguatkuasaan Maritim Malaysia (APMM) melibatkan 85 pemeriksaan di kawasan Pantai Timur dan 29 pemeriksaan di perairan Kota Kinabalu dan Labuan. Hasil pemeriksaan tiada tangkapan dibuat.
- 4 Laporan Pihak Berkuasa Tempatan
 - i Sebanyak 1,118 premis perniagaan telah diperiksa oleh Pihak Berkuasa Tempatan di bawah kawalan Kementerian Kerajaan Tempatan dan Perumahan.
 - ii Sebanyak 13 notis/amaran telah dikeluarkan iaitu enam (6) di Keningau, lima (5) di Lahad Datu, satu (1) di Putatan dan satu (1) di Kinabatangan.

- iii Dewan Bandaraya Kota Kinabalu (DBKK) telah menjalankan pematuhan SOP ke atas 187 premis perniagaan dan 272 individu di 18 kawasan. Tiada kompaun dikenakan ke atas individu dan premis.
- 5 Rondaan Agen Basmi COVID-19 (ABC-19) dan Rondaan Pemantauan Pematuhan SOP Peringkat Komuniti oleh Angkatan Pertahanan Awam Malaysia (APM) telah dilaksanakan di 280 Premis Perniagaan melibatkan 177 anggota APM. Sebanyak 24 Notis Amaran dikeluarkan kepada Premis perniagaan yang tidak mengikut SOP.
- 6 Sementara, rondaan sama oleh Jabatan Sukarelawan Malaysia (RELA) dilaksanakan melibatkan 85 anggota di 113 lokasi.
- 7 Jabatan Bomba dan Penyelamat Malaysia (JBPM) Sabah telah melaksanakan sanitasi awam di 20 premis, melibatkan tujuh (7) buah daerah pada hari ini.
- 8 Sejumlah 188 hebahan awam di bawah program *Info On Wheels* Jabatan Penerangan Malaysia Sabah dilaksanakan di 11 daerah pada hari ini.
- 9 Hebahan umum turut dilaksanakan oleh Unit Promosi Kesihatan Jabatan Kesihatan Negeri Sabah sebanyak 573 hebahan di seluruh Sabah.

I KADAR PEMATUHAN PENDUDUK TERHADAP SOP PELAN PEMULIHAN NEGARA FASA 2

- 1 Kadar pematuhan penduduk terhadap SOP Pelan Pemulihan Negara Fasa 2 pada hari ini ialah **95.1%**. Pecahan mengikut daerah adalah seperti berikut:

BIL	DAERAH	PERATUS
1	Ranau	95.5%
2	Sipitang	95.5%
3	Keningau	95.5%
4	Beaufort	95.5%
5	Kota Kinabalu	95.5%
6	Kota Belud	95.5%
7	Semporna	95%
8	Tenom	95%
9	Beluran	95%
10	Kunak	95%
11	Kota Marudu	95%
12	Tuaran	95%
13	Kudat	95%
14	Sandakan	95%
15	Kinabatangan	95%
16	Papar	95%
17	Lahad Datu	95%
18	Penampang	94.5%
19	Tawau	94.5%

- 2 Pelan Pemulihan Negara merupakan panduan bagi setiap rakyat untuk bersama berusaha keluar dari kemelut pandemik COVID-19.

Sekian.

#MenangBersama

#LindungDiriLindungSemua

**YB MENTERI KERAJAAN TEMPATAN DAN PERUMAHAN
DAN
MENTERI KEWANGAN II**