



**KENYATAAN MEDIA  
YB MENTERI KERAJAAN TEMPATAN DAN PERUMAHAN  
DAN  
MENTERI KEWANGAN II  
NEGERI SABAH**

**24 APRIL 2022**

---

**A LAPORAN HARIAN KES JANGKITAN COVID-19**

- 1 Berdasarkan laporan Jabatan Kesihatan Negeri Sabah, jumlah kes positif baharu COVID-19 pada hari ini adalah sebanyak 60 kes, menjadikan jumlah kumulatif sebanyak 370,491 kes. Tiada kes kematian dilaporkan pada hari ini.
- 2 Bilangan pesakit COVID-19 sembuh ialah 266 (termasuk yang discaj dari hospital/PKRC) menjadikan jumlah kumulatif 360,507 orang. Manakala 200 pesakit sedang menerima rawatan iaitu 200 orang di hospital. Bilangan pesakit yang memerlukan penjagaan kritikal ialah 13 orang merangkumi 12 di ICU/repurposed kritikal *care* serta satu (1) di *open ward (HDW/kubikel akut)* dan 10 orang lagi memerlukan alat bantuan pernafasan (*ventilated*).

3 Kes-kes jangkitan COVID-19 pada hari ini mengikut daerah adalah seperti berikut:

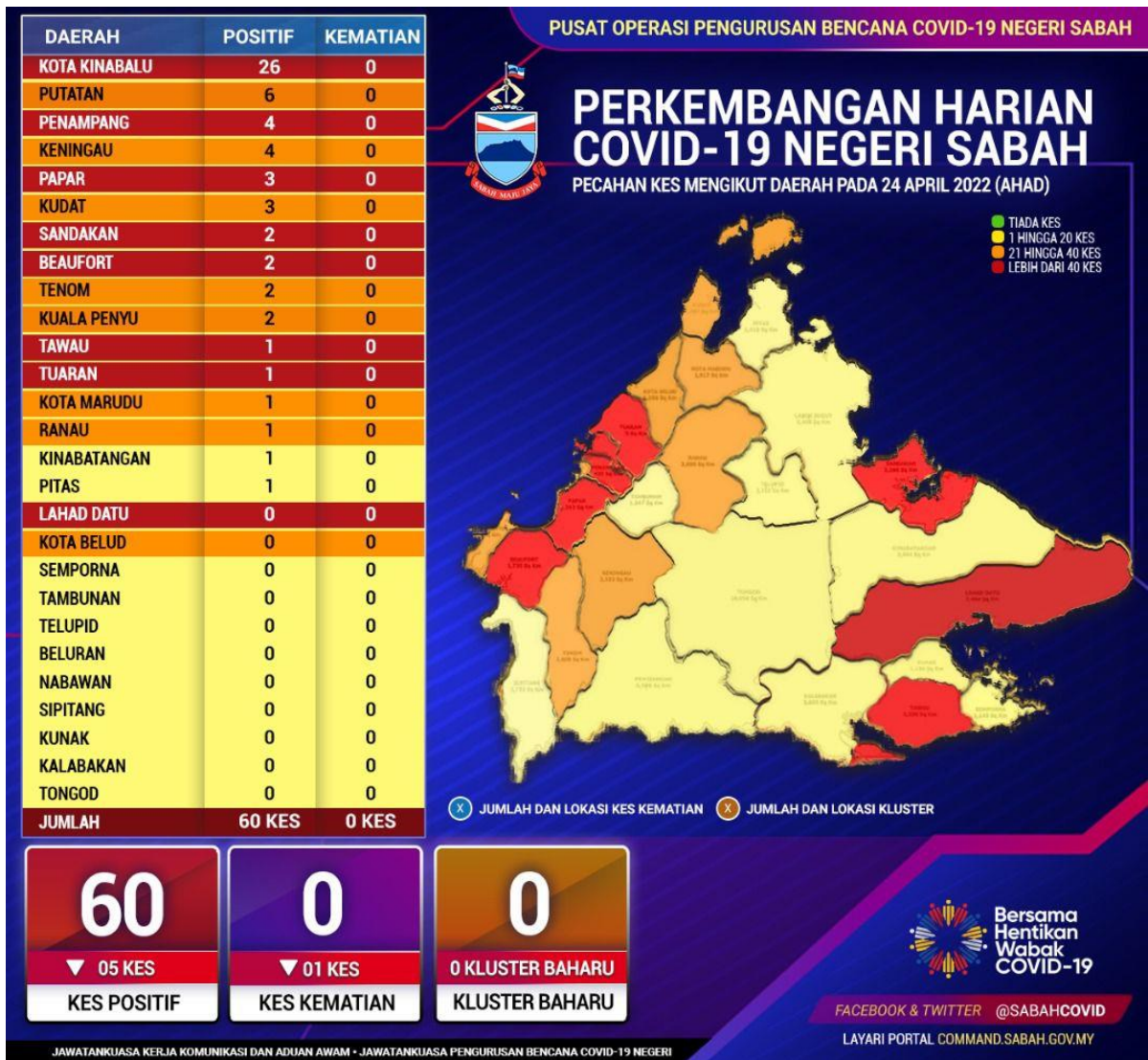

Daerah Tenom berubah dari zon merah jingga ke zon jingga .

4 Pecahan daerah mengikut zon:

- Zon Kuning 11 daerah
- Zon Jingga lapan (8) daerah
- Zon Merah lapan (8) daerah

**i. Kedudukan Kes Positif COVID-19**

- a. Jumlah jangkitan baharu tidak banyak berubah dengan kedudukan semalam. Hari ini jumlah kes baharu turun sedikit kepada 60 kes berbanding 65 kes pada hari Sabtu.
- b. Jumlah daerah yang merekodkan penurunan kes baharu dan daerah yang mencatatkan pertambahan agak seimbang. Sebanyak 10 daerah mencatatkan penurunan kes dan lapan (8) daerah mencatatkan peningkatan kes. Sembilan (9) daerah lagi kekal sebagaimana catatan semalam.
- c. Kota Kinabalu dengan 26 kes baharu (+6) merupakan satu-satunya daerah di Sabah yang mencatatkan jangkitan baharu dua (2) angka. Sebanyak 15 daerah mencatatkan kes satu (1) angka dengan 10 daripada daerah-daerah tersebut mencatatkan satu (1) atau dua (2) kes sahaja. Tidak ada kes baharu dicatatkan di 11 daerah lain dalam tempoh 24 jam yang lalu.
- d. Hampir 57% daripada semua kes baharu hari ini adalah melalui jangkitan sporadik berbanding 26.7% melalui saringan Kontak Rapat. Statistik ini merupakan satu peringatan bahawa risiko jangkitan di tempat-tempat awam yang penuh sesak masih tinggi. Amatlah disarankan agar masyarakat mematuhi semua SOP ketika berkunjung ke pusat-pusat membeli belah dan bazaar Ramadhan bagi mengurangkan risiko jangkitan.
- e. Seramai 58 orang daripada 60 pesakit baharu hari ini adalah dalam Kategori 1 dan Kategori 2 dan seorang (1) pesakit masing-masing dalam Kategori 3 dan Kategori 5. Tidak ada kes baharu direkodkan dalam Kategori 4.

ii. **Perincian Kes COVID-19 Hari Ini**

a. Bilangan kes positif COVID-19 hari ini diperolehi melalui saringan pelbagai kategori seperti yang ditunjukkan jadual di bawah:

<b>Bil.</b>	<b>Kategori Saringan</b>	<b>Bilangan Kes</b>	<b>Peratusan</b>
1	Kluster	0	0.00%
2	Kontak	16	26.67%
3	Bergejala	34	56.67%
4	Bersasar	0	0%
5	Lain-lain Saringan	10	16.66%
<b>JUMLAH</b>		<b>60</b>	<b>100%</b>

b. Kes Positif COVID-19 hari ini dengan perbandingan kes semalam (23 April 2022) adalah seperti jadual yang ditunjukkan di bawah:

<b>Bil.</b>	<b>Daerah</b>	<b>Catatan Kes 23/04/2022</b>	<b>Catatan Kes 24/04/2022</b>	<b>Perbandingan</b>
1	Kota Kinabalu	20	26	+6
2	Putatan	0	6	+6
3	Kudat	1	3	+2
4	Beaufort	1	2	+1
5	Tenom	1	2	+1
6	Kuala Penyu	1	2	+1
7	Pitas	0	1	+1
8	Ranau	0	1	+1
3	Keningau	4	4	Mendatar
10	Kinabatangan	1	1	Mendatar
11	Kunak	0	0	Mendatar
12	Tongod	0	0	Mendatar
13	Lahad Datu	0	0	Mendatar
14	Sipitang	0	0	Mendatar
15	Beluran	0	0	Mendatar
16	Tambunan	0	0	Mendatar
17	Telupid	0	0	Mendatar
18	Papar	9	3	-6
19	Kota Marudu	5	1	-4
20	Kota Belud	3	0	-3
21	Penampang	6	4	-2
22	Sandakan	4	2	-2
23	Tawau	3	1	-2
24	Semporna	2	0	-2
25	Nabawan	1	0	-1
26	Kalabakan	1	0	-1
27	Tuaran	2	1	-1
<b>JUMLAH</b>		<b>65</b>	<b>60</b>	<b>-5</b>

c. Punca mempengaruhi kes positif COVID-19 hari ini mengikut daerah dan kategori kes adalah seperti yang ditunjukkan jadual di bawah:

Daerah	Kategori Kes					Bilangan Kes Baharu	Kes Terkumpul 14 Hari
	Saringan Kluster	Saringan Kontak	Saringan Bergejala	Saringan Bersasar	Lain-lain Saringan		
Kota Kinabalu	0	8	16	0	2	26	309
Putatan	0	1	3	0	2	6	34
Penampang	0	3	1	0	0	4	107
Keningau	0	0	3	0	1	4	33
Papar	0	1	1	0	1	3	89
Kudat	0	1	1	0	1	3	29
Sandakan	0	0	2	0	0	2	130
Beaufort	0	0	1	0	1	2	60
Tenom	0	0	2	0	0	2	39
Kuala Penyu	0	0	1	0	1	2	28
Kota Marudu	0	0	1	0	0	1	31
Tawau	0	0	1	0	0	1	76
Tuaran	0	1	0	0	0	1	69
Kinabatangan	0	0	1	0	0	1	9
Ranau	0	1	0	0	0	1	27
Pitas	0	0	0	0	1	1	9
Kota Belud	0	0	0	0	0	0	23
Semporna	0	0	0	0	0	0	20
Kalabakan	0	0	0	0	0	0	5
Nabawan	0	0	0	0	0	0	7
Lahad Datu	0	0	0	0	0	0	63
Sipitang	0	0	0	0	0	0	6
Beluran	0	0	0	0	0	0	10
Tambunan	0	0	0	0	0	0	19
Telupid	0	0	0	0	0	0	18
Tongod	0	0	0	0	0	0	4
Kunak	0	0	0	0	0	0	6
<b>JUMLAH</b>	<b>0</b>	<b>16</b>	<b>34</b>	<b>0</b>	<b>10</b>	<b>60</b>	<b>1260</b>

6 Tiada **kluster baharu** direkodkan hari ini.

7 Jumlah kapasiti katil 1,202 unit.

- Hospital 1,150 unit.
- Pusat Kuarantin dan Rawatan Berisiko Rendah (PKRC) Awam 24 unit
- Hospital Swasta 28 Unit

Jumlah peratusan penggunaan katil ialah 16.64%.

## B KOMPOSISI KES POSITIF COVID-19 PADA 24 APRIL 2022

### i. Tempatan/Import/Tahanan

<b>Import/Tempatan</b>	
Tempatan	60
Import A (Jangkitan Luar Malaysia)	0
Import B (Jangkitan Luar Sabah)	0
Orang Dalam Tahanan /Banduan	0
<b>Jumlah</b>	<b>60</b>

### ii. Kewarganegaraan

<b>Kewarganegaraan</b>	
Malaysia	55
Bukan Malaysia	5
<b>Jumlah</b>	<b>60</b>

### iii. Status Vaksinasi

<b>Status Vaksinasi</b>	
Belum Layak Vaksin (Bawah 5)	1
Belum Menerima Vaksin (5-11)	2
Belum Menerima Vaksin (>11 Tahun)	3
Menerima 1 Dos	1
Lengkap 2 Dos	24
Lengkap 2 Dos + Dos Penggalak	29
<b>Jumlah</b>	<b>60</b>

#### Iv.Umur

Umur (Tahun)	
<1	0
1-4	1
5 -11	5
12-17	4
18-29	11
30-39	22
40-49	5
50-59	8
60-69	3
70-79	1
80-89	0
>90	0
<b>Jumlah</b>	<b>60</b>

### C STATISTIK VAKSINASI NEGERI SABAH

- 1 Penduduk Sabah yang menerima vaksin pada 23 April 2022 (menurut data daripada PICK Sabah) adalah seramai 7,547 orang. Daripada jumlah ini, seramai 594 orang adalah penduduk dewasa, 413 orang adalah penduduk remaja dan 6,540 orang adalah penduduk kanak-kanak.
- 2 Kumulatif penduduk Sabah yang telah menerima vaksin dos 1 setakat 23 April 2022 adalah seramai 2,579,815 orang. Ini meliputi 2,134,330 orang penduduk dewasa bersamaan dengan 78.57% jumlah penduduk dewasa. Manakala bagi penduduk Sabah yang menerima dos lengkap adalah seramai 2,447,908 orang. Daripada jumlah ini, seramai 2,091,667 orang atau 76.99% adalah penduduk dewasa.
- 3 Seramai 334,516 orang atau 78.49% penduduk remaja telah menerima 1 dos vaksin, manakala penduduk remaja yang telah lengkap dos vaksin adalah seramai 318,531 atau 74.74% orang setakat ini.
- 4 Bagi penduduk kanak-kanak pula, seramai 110,969 atau 26.97% orang telah menerima 1 dos vaksin, manakala penduduk kanak-kanak yang telah lengkap dos vaksin adalah seramai 37,710 atau 9.17% orang..



**D LAPORAN SEKATAN JALAN RAYA (SJR), PENGUATKUASAAN PERAIRAN SABAH, PBT, SANITASI DAN HEBAHAN AWAM INFO ON WHEELS**

- 1 Penguatkuasaan SOP dijalankan di perairan laut Sabah oleh Pasukan Polis Marin dan Agensi Penguatkuasaan Maritim Malaysia (APMM) melibatkan 192 pemeriksaan di kawasan Pantai Timur dan 52 pemeriksaan di perairan Kota Kinabalu dan Labuan. Hasil pemeriksaan satu (1) tangkapan dibuat iaitu di bawah Akta Perikanan 1985.
- 2 Laporan Pihak Berkuasa Tempatan
  - i Sebanyak 450 premis perniagaan telah diperiksa oleh Pihak Berkuasa Tempatan (PBT) di bawah kawalan Kementerian Kerajaan Tempatan dan Perumahan. Tiada kompaun dikeluarkan oleh PBT. Tiada notis/amaran dikeluarkan oleh PBT.
  - ii DBKK telah menjalankan Operasi Pematuhan SOP ke atas 547 premis perniagaan dan 479 individu di 18 kawasan. Tiada kompaun melanggar SOP Covid-19 dikeluarkan oleh DBKK.
- 3 Rondaan Agen Basmi COVID-19 (ABC-19) dan Rondaan Pemantauan Pematuhan SOP Peringkat Komuniti oleh Angkatan Pertahanan Awam Malaysia (APM) telah dilaksanakan di 105 Premis Perniagaan melibatkan 43 anggota APM.
- 4 Sejumlah 89 hebahan awam di bawah program Info On Wheels Jabatan Penerangan Malaysia Sabah dilaksanakan di tiga (3) daerah pada hari ini.
- 5 Hebahan umum turut dilaksanakan oleh Unit Promosi Kesihatan Jabatan Kesihatan Negeri Sabah sebanyak 570 hebahan di seluruh Sabah.

**E KADAR PEMATUHAN PENDUDUK TERHADAP PROSEDUR OPERASI STANDARD SEMASA (MYSOP)**

1 Kadar pematuhan penduduk terhadap prosedur operasi standard semasa (MYSOP) pada hari ini ialah **98.5%**. Pecahan mengikut daerah adalah seperti berikut:

<b>BIL</b>	<b>DAERAH</b>	<b>PERATUS</b>
1	Kinabatangan	98.8%
2	Beluran	98.8%
3	Kunak	98.7%
4	Semporna	98.7%
5	Sipitang	98.6%
6	Kota Marudu	98.6%
7	Tenom	98.5%
8	Kudat	98.5%
9	Keningau	98.5%
10	Beaufort	98.5%
11	Kota Belud	98.5%
12	Ranau	98.4%
13	Lahad Datu	98.4%
14	Sandakan	98.3%
15	Tuaran	98.3%
16	Penampang	98.3%
17	Kota Kinabalu	98.3%
18	Tawau	98.2%
19	Papar	98.2%

2 Semangat perpaduan dan kesatuan rakyat merupakan kunci utama untuk keluar dari kemelut pandemik COVID-19.

**Sekian.**

**#SabahMajuJaya**

**#KeluargaMalaysia**

**#LindungDiriLindungSemua**

**YB MENTERI KERAJAAN TEMPATAN DAN PERUMAHAN**

**DAN**

**MENTERI KEWANGAN II**