

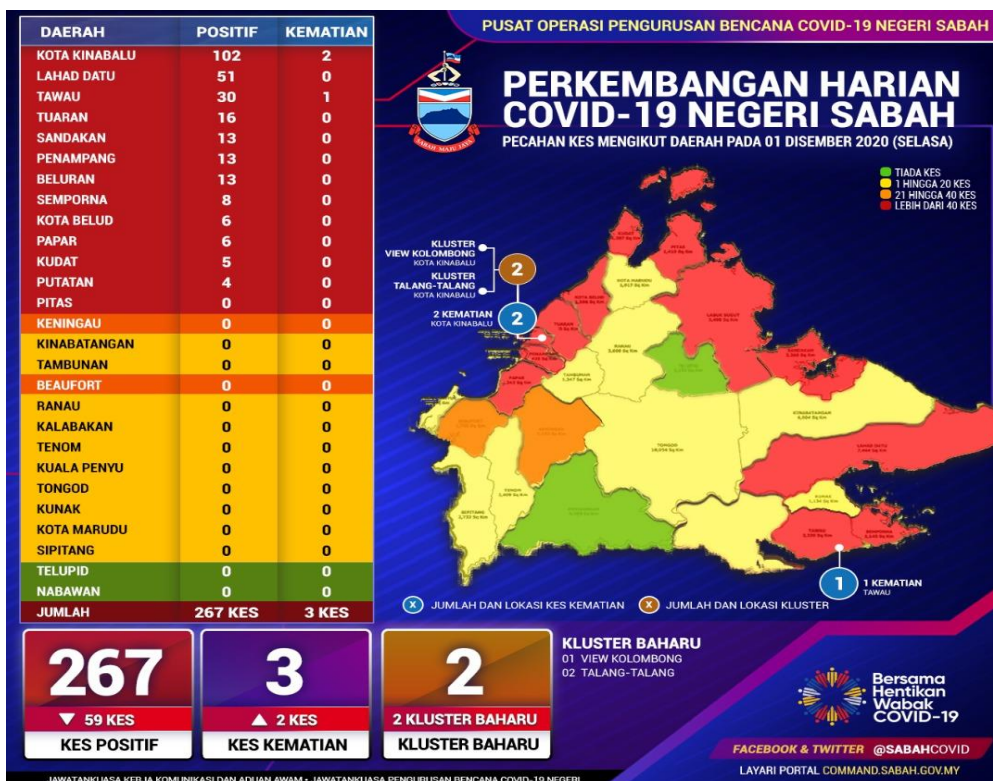

KENYATAAN MEDIA
YB MENTERI KERAJAAN TEMPATAN DAN PERUMAHAN
DAN
MENTERI KEWANGAN II
NEGERI SABAH

A. LAPORAN HARIAN KES JANGKITAN COVID-19

- 1 Berdasarkan laporan Jabatan Kesihatan Negeri Sabah, jumlah kes positif baharu COVID-19 pada hari ini adalah sebanyak 267 kes, menjadikan jumlah kumulatif sebanyak 29,038 kes. Tiga (3) kes kematian dilaporkan iaitu dua (2) kes di Daerah Kota Kinabalu dan satu (1) kes di Daerah Tawau. Takziah kepada semua keluarga yang terlibat.
- 2 Pada hari ini, seramai 406 pesakit COVID-19 telah discaj / sembuh dari hospital menjadikan jumlah kumulatif sembuh 25,973 orang. Sejumlah 2,288 pesakit sedang menerima rawatan iaitu 614 orang di hospital dan 1,674 orang di PKRC. Bilangan pesakit COVID-19 dalam ICU ialah 62 orang dan 11 orang pula memerlukan alat bantuan pernafasan (*ventilated*).
- 3 Kes-kes jangkitan COVID-19 pada hari ini mengikut daerah adalah seperti berikut:



Tiada penambahan zon merah pada hari ini.

- 4 Pada hari ini, terdapat dua (2) kluster baharu di Daerah Kota Kinabalu iaitu:
 - i. Kluster View Kolombong mencatatkan sebanyak 31 kes menjadikan jumlah kumulatif 40 kes; dan
 - ii. Kluster Talang-Talang mencatatkan sebanyak satu (1) kes hari ini dan jumlah kumulatif 18 kes.
- 5 Daripada 267 kes positif COVID-19 hari ini, 116 kes (43.45%) adalah berpunca dari saringan kontak rapat, 54 kes (20.22%) daripada saringan kluster baharu dan sedia ada, saringan bergejala 31 kes (11.61%), saringan komuniti 40 kes (14.98%) dan 26 kes (9.74%) adalah dari lain-lain kategori.
- 6 Jumlah kapasiti katil di Hospital COVID-19 adalah sebanyak 1,007 unit. Sementara, di Pusat Kuarantin dan Rawatan Berisiko Rendah (PKRC) adalah 5,866 unit menjadikan jumlah keseluruhan 6,873 unit. Terdapat pengurangan unit katil hari ini di PKRC Pusat Tahanan Sementara Tawau berjumlah 300 katil dan Penambahan 10 katil di PKRC Seri Bayu, Kota Belud. Peratus penggunaan katil pada hari ini adalah 33.29%.

B. BANTUAN BAKUL MAKANAN (*FOOD BASKET*)

- 1 Sehingga hari ini, sebanyak **260,880** bakul makanan telah diagihkan kepada golongan sasaran.

C. LAPORAN SEKATAN JALAN RAYA (SJR), PENGUATKUASAAN PERAIRAN SABAH, SANITASI DAN HEBAHAN UMUM *INFO ON WHEELS*

- 1 Sebanyak 69 SJR telah dilaksana melibatkan pemeriksaan 51,093 kenderaan. Daripada jumlah tersebut, 78 buah kenderaan diarah berpatah balik. Tiada tangkapan namun 14 kompaun dikeluarkan atas kesalahan melanggar SOP COVID-19. PDRM juga telah melaksanakan 68 hebahan melalui kereta peronda.
- 2 Penguatkuasaan SOP turut dijalankan di perairan laut Sabah oleh Pasukan Polis Marin yang melibatkan 49 pemeriksaan di kawasan Pantai Timur dan 15 pemeriksaan di perairan Kota Kinabalu dan Labuan.
- 3 Jabatan Bomba dan Penyelamat Sabah telah melaksanakan sanitasi di tujuh (7) premis di lima (5) buah daerah iaitu Kinabatangan, Beluran, Semporna, Tawau dan Keningau.
- 4 Hebahan umum *Info On Wheels* Jabatan Penerangan Sabah mengenai pematuhan SOP, amalkan 3W, elakkan 3C dan pembudayaan norma baharu telah dilaksanakan di 115 lokasi di 18 daerah. Hebahan dibuat dalam lima (5)

bahasa iaitu Bahasa Melayu, Bahasa Mandarin, Bahasa Dusun, Bahasa Bajau dan Bahasa Iranun.

D. BANTUAN LOGISTIK

- 1 Jawatankuasa Pengurusan Bencana Negeri mempunyai 241 buah kenderaan yang sedia digunakan bagi tujuan bantuan logistik COVID-19.
- 2 Daripada jumlah tersebut, sebanyak 44 buah kenderaan digunakan untuk mengangkut pesakit COVID-19, manakala 35 buah kenderaan digunakan untuk menghantar bakul makanan ke lokasi sasaran. Baki 162 kenderaan pelbagai jenis bersedia digerakkan jika perlu.

E. KADAR PEMATUHAN PENDUDUK TERHADAP SOP PERINTAH KAWALAN PERGERAKAN BERSYARAT (PKPB)

- 1 Kadar pematuhan penduduk terhadap SOP PKPB ialah 98%. Pecahan mengikut daerah adalah seperti berikut:

BIL	DAERAH	PERATUS
1	Kinabatangan	99%
2	Sipitang	99%
3	Kota Kinabalu	99%
4	Kota Belud	99%
5	Kudat	98.5%
6	Kunak	98.5%
7	Beaufort	98%
8	Ranau	98%
9	Penampang	98%
10	Papar	98%
11	Kota Marudu	98%
12	Beluran	98%
13	Sandakan	98%
14	Tuaran	97%
15	Keningau	97%
16	Tenom	97%
17	Tawau	97%
18	Lahad Datu	97%
19	Semporna	97%

Kerjasama padu daripada semua pihak amat penting dalam usaha untuk memutuskan rantaian COVID-19 dengan mematuhi SOP yang sedang berkuat kuasa dan mengamalkan norma baharu dalam kehidupan seharian.

Masyarakat dinasihatkan untuk menjalani ujian saringan dengan kadar segera sekiranya mempunyai kontak rapat dengan individu yang disahkan positif COVID-19.

**#kitajagakita #stayhome #staysafe
#workfromhome
#normabaharu**

Sekian.

**YB MENTERI KERAJAAN TEMPATAN DAN PERUMAHAN
DAN
MENTERI KEWANGAN II
1 Disember 2020**